

# Contributi Terzo Settore



RIMBORSI SPESE SOSTENUTE  
DURANTE EMERGENZA COVID19



CONTRIBUTI PER ATTIVITÀ O PROGETTI DI  
CONTRASTO A EFFETTI COVID19



PROVINCIA AUTONOMA DI TRENTO

**BANDO RELATIVO ALLA CONCESSIONE DI CONTRIBUTI,  
AI SENSI DEGLI ARTICOLI 72 E 73 DEL D.LGS. N. 117/2017,  
PER LA REALIZZAZIONE DI ATTIVITÀ DI INTERESSE GENERALE  
IN ATTUAZIONE DELL' **ACCORDO DI PROGRAMMA 2020 TRA LA PROVINCIA  
AUTONOMA DI TRENTO E IL MINISTERO DEL LAVORO E DELLE POLITICHE  
SOCIALI**, COMPRESSE LE **ULTERIORI RISORSE AGGIUNTIVE** DISPOSTE AI  
SENSI DELL'ART. 67 DEL D.L. 19 MAGGIO 2020 N. 34.**

**Bando approvato con Deliberazione di Giunta n. 881 di data 28 maggio 2021**



# CHI PUÒ PARTECIPARE?

Organizzazioni di volontariato  
Associazioni di promozione sociale

RISORSE IN CAMPO

572.017,00 €

## PRESENTAZIONE DOMANDE

presso Servizio politiche sociali, via Gilli n.4, 38121 Trento

in queste modalità\*:

- **pec** [serv.politichesociali@pec.provincia.tn.it](mailto:serv.politichesociali@pec.provincia.tn.it) *(no zip)*
- raccomandata con avviso di ricevimento
- consegna diretta, previo appuntamento

scadenza Bando: **30 giugno 2021**

Come da Bando approvato con Del. 881/2021

# TIPOLOGIE DI INTERVENTO FINANZIABILI

172.017,00 €

Allegato A:

## RIMBORSI SPESE COVID

Sostegno finanziario necessario al mantenimento della propria capacità organizzativa e operativa pregiudicata dall'emergenza.

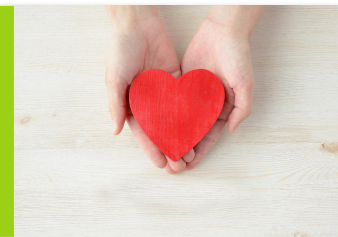

400.000,00 €

Allegato B:

## CONTRIBUTI PROGETTI E ATTIVITA' CONTRASTO EFFETTI COVID

Attività di interesse generale destinata a rispondere alle emergenze sociali e assistenziali determinate dall'emergenza.

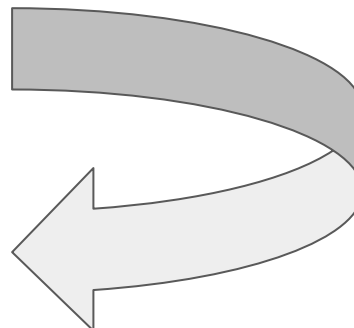
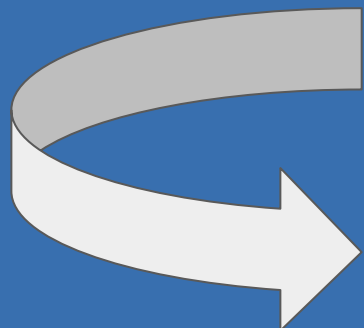

# FORME DI PARTECIPAZIONE

## FORME ASSOCIATIVE

- 2 o + ODV;
- 2 o + APS;
- Misto.
  
- Scelta soggetto capofila
- mandato speciale di rappresentanza.



## PARTENARIATO GRATUITO

- Scheda di adesione;
- NO: fornitori di beni e servizi a titolo oneroso;
- Max. 10 pti.



# OBIETTIVI E AREE DI INTERVENTO

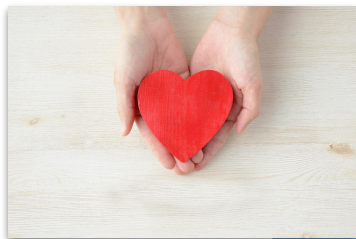

- PORRE FINE AD OGNI POVERTÀ
- SALUTE E BENESSERE
- EDUCAZIONE INCLUSIVA
- RIDUZIONE INEGUAGLIANZE
- CITTÀ E COMUNITÀ SOSTENIBILI



# PRESENTAZIONE DELLA DOMANDA

## Allegato A



**RIMBORSO  
SPESE**

## Allegato B



**PROGETTI**

**ENTRO  
30 GIUGNO 2021**

- riconducibili agli obiettivi o alle aree di intervento previsti;
- rispettato l'obbligo di pubblicità e trasparenza;
- attività che non comportano entrate devono essere indicate.



# OBBLIGHI DEL SOGGETTO ATTUATORE

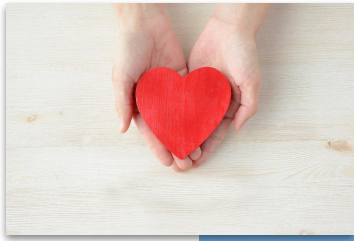

- USO LOGHI E DICITURA " *Questa iniziativa è finanziata dal Ministero del Lavoro e delle Politiche Sociali*"
- OBBLIGO DI PUBBLICAZIONE E TRASPARENZA
- TUTELA DATI PERSONALI
- OBBLIGHI ASSICURATIVI
- **IMPIEGO DI VOLONTARI ALMENO DOPPIO RISPETTO A LAVORATORI RETRIBUITI**
- **RISPETTO ART. 17 CTS (Rimborso spese volontari)**
- MISURE DI PREVENZIONE COVID





- Acquisto o ristrutturazione di beni immobili;
- Sanzioni, penali e interessi;
- IVA in detrazione;
- Oneri finanziari (interessi passivi, imposta di bollo);
- Quote di ammortamento;
- Spese derivanti dall'acquisizione di servizi o di prestazioni di lavoro da soci volontari, proprio e dei partner coinvolti nel progetto;
- Valorizzazione monetaria del volontariato;
- spese non strettamente legate e riconducibili alle attività oggetto di contributo.

# SPESE NON AMMISSIBILI



# DOCUMENTAZIONE CONTABILE

DOCUMENTI DI  
SPESA E/O  
FISCALI

DEBITAMENTE  
QUIETANZATE  
o doc. contabili  
di equivalente  
valore  
probatorio  
*(es. estratti conto  
corrente)*

**NO**

- auto fatture
- fatture pro forma
- preventivi



## RIMBORSI SPESE COVID

*Sostegno finanziario necessario al mantenimento della propria capacità organizzativa e operativa pregiudicata dall'emergenza.*

### TIPOLOGIE SPESE A RIMBORSO

- spese per misure contrasto alla diffusione del Covid 19;
- spese per la gestione immobili (max. 50% canone di locazione);
- spese per personale.

**MIN - MAX**

**da 1.000 a  
10.000 euro**

### PERIODO RIFERIMENTO

**Dal 16 dicembre 2020  
fino alla data di  
presentazione della  
domanda  
(fino al 31.12.21 se  
riferiti a contratti già  
stipulati)**



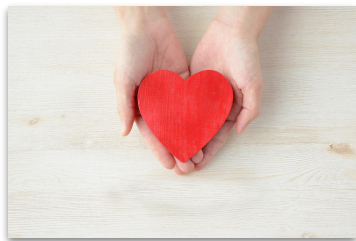

# DOCUMENTI DA ALLEGARE

- **DOMANDA ai sensi del DPR 445/2000;**
- **Relazione illustrativa;**
- **Elenco spese;**
- **Informativa privacy.**



[www.modulistica.provincia.tn.it](http://www.modulistica.provincia.tn.it)

*oppure*

[www.trentinosociale.it](http://www.trentinosociale.it)



# RIDUZIONE PROPORZIONALE

In caso di richieste di contributo che superino complessivamente lo stanziamento previsto.

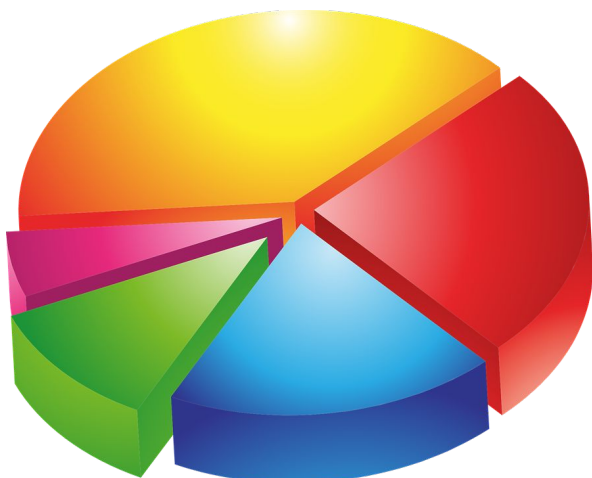

# GRADUATORIA unica



# Unica tranche



## Allegato B

# PROGETTI

*Attività progettuale per lo svolgimento di attività di interesse generale destinati a rispondere alle emergenze sociali sostegno finanziario necessario al mantenimento della propria capacità organizzativa e operativa pregiudicata dall'emergenza.*



### CONTRIBUTO

- **Max 95% spese;**
- **Importo max: 30.000 Euro.**

### DURATA

- **almeno 6 mesi**
- **dal 01.08.2021 al 30.06.2022**
- **NO proroghe**



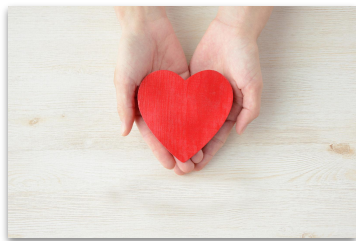

# DOCUMENTI DA ALLEGARE

- **DOMANDA** ai sensi del DPR 445/2000;
- **Relazione illustrativa;**
- **Piano finanziario;**
- **Scheda di adesione (eventuale);**
- **Informativa privacy.**



# SPESE AMMISSIBILI A RIMBORSO

# GRADUATORIA unica

## SPESE RIMBORSABILI

- per il personale (inclusi collaborazioni e consulenze);
- rimborso spese volontari;
- spese assicurative;
- spese realizzazione del progetto



## LIMITI DI SPESA

- beni strumentali: valore unitario max 516,46€ e valore complessivo max 30 della spesa ammessa
- spese amministrative: limite del 5%
- spese progettazione, rendicontazione e monitoraggio: limite del 7%
- spese pubblicazione e divulgazione del progetto: limite del 5%
- spese gestione automezzi: limite del 30%





# CRITERI DI VALUTAZIONE (min 25 p.ti)

## APPROPRIATEZZA delle ATTIVITÀ

Contesto  
Bisogni  
Criticità  
Risorse  
Obiettivi

## INNOVAZIONE SOCIALE

Modelli innovativo  
Creazione legami  
Tecnologia

## PIANO FINANZIARIO

Corretta  
imputazione  
Congruenza  
Autofinanziamento  
Chiarezza

## AZIONI PROGRAMMATE

Pertinenza  
Impatto  
Best practices  
Apporti vari

## MONITORAGGIO

Tipologia  
Doc. utilizzati  
Periodicità  
Indici

## FORME DI COLLABORAZIONE

Adeguatezza  
Liv. coinvolgimento  
Cittadinanza e altri  
Propensione welfare

## DESTINATARI

Tipologie  
Territorio  
Coinvolgimento



2021



loading...

[www.trentinosociale.it](http://www.trentinosociale.it)

# GRADUATORIA UNICA

45 GIORNI DI  
PROCEDIMENTO



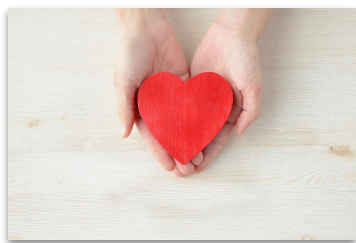

# SCADENZE ED EROGAZIONI

## PRIMA TRANCHE

40% contributo concesso ad avvenuta comunicazione della data di avvio attività e delle coordinate bancarie dell'ente.

## SECONDA TRANCHE

80% della differenza tra contributo concesso e prima tranche ad avvenuta effettiva spesa del 75% dell'acconto  
*a partire dal 30 novembre 2021*

## SALDO

in seguito alla rendicontazione finale da presentare entro il 31 agosto 2022.



# Allegato B

## VARIAZIONE AI PROGETTI E AI PIANI FINANZIARI

### SEMPLICE COMUNICAZIONE *preventiva*

- Se compensazioni all'interno di ogni macrovoce;
- Se pari o inferiore al 20% della spesa ammessa.



### RICHIESTA *preventiva* AUTORIZZAZIONE VIA PEC

- Se superiori al 20% della spesa ammessa  
(anche tra macrovoci diverse)

